



Ministerio de Educación  
Guatemala

### REGISTRO FOTOGRÁFICO PROGRAMA DE MANTENIMIENTO DE EDIFICIOS ESCOLARES PÚBLICOS

PRA-FOR-123  
Versión 1

SITUACIÓN DEFICIENCIAS DETERMINADAS

PREVIO

DURANTE

POSTERIOR

DEPARTAMENTO:	San Marcos	MUNICIPIO:	Sibinal
NOMBRE DEL ESTABLECIMIENTO:	Escuela Oficial Rural Mixta	DIRECCIÓN DEL ESTABLECIMIENTO:	Cantón Cabishmay
CÓDIGO DEL ESTABLECIMIENTO:	12-08-1189-43	FECHA:	20/11/2024



FOTO 1: Instalación de 40 m2 de piso granito en los corredores del centro Educativo educativo.



FOTO 2: Sustitución de 177 m2 de piso cerámico en las aulas, bodega, cocina, dirección y las aulas del centro Educativo.



FOTO 3: Aplicación de 504 m2 de Pintura en muros Interiores y Exteriores.



FOTO 4: Mantenimiento a las estructuras de metal de los Balcones del Centro Educativo 46 m2.



FOTO 5: Instalacion de 9.5 m2 de nuevos Balcones en el Centro Educativo.



FOTO 6: Mantenimiento a 4 puertas del centro Educativo y 4 puertas de los Servicios Sanitarios

Observación: Si es necesario se pueden agregar hojas adicionales y actualizar el número de hojas.

  
Firma y sello del Presidente de la OPF



  
Firma y Sello Director Centro Educativo Público







Ministerio de Educación  
Ecuador

### REGISTRO FOTOGRÁFICO PROGRAMA DE MANTENIMIENTO DE EDIFICIOS ESCOLARES PÚBLICOS

PRA-FOR-123  
Versión 1

SITUACIÓN DEFICIENCIAS DETERMINADAS

PREVIO

DURANTE

POSTERIOR

DEPARTAMENTO:	San Marcos	MUNICIPIO:	Sibinal
NOMBRE DEL ESTABLECIMIENTO:	Escuela Oficial Rural Mixta	DIRECCIÓN DEL ESTABLECIMIENTO:	Cantón Cabishmay
CÓDIGO DEL ESTABLECIMIENTO:	12-08-1189-43	FECHA:	18/11/2024



Foto 7: Sustitución de una pila de cemento por una pila de dos.



FOTO 8: Instalación de 13 vidrios en estructuras de metal de ventanales.

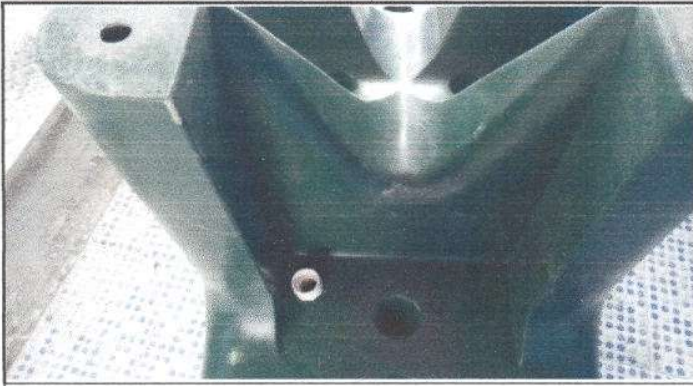

FOTO 9: Instalación de dos llave de paso.



FOTO 10: Instalación de tres inodoros en los Servicios Sanitarios.



FOTO 11: Mantenimiento a cuatro puertas de Servicios Sanitarios.



FOTO 12: Instalación de 20 m2 de Piso de Granito, en el corredor de la Cocina.

Observación: Si es necesario se pueden agregar hojas adicionales y actualizar el número de hojas.

Firma y sello del Presidente de la OPF



Firma y Sello Director Centro Educativo Público

